Titolo: La donna che trema Autore: Siri Hustvedt Editore: Einaudi, 2011

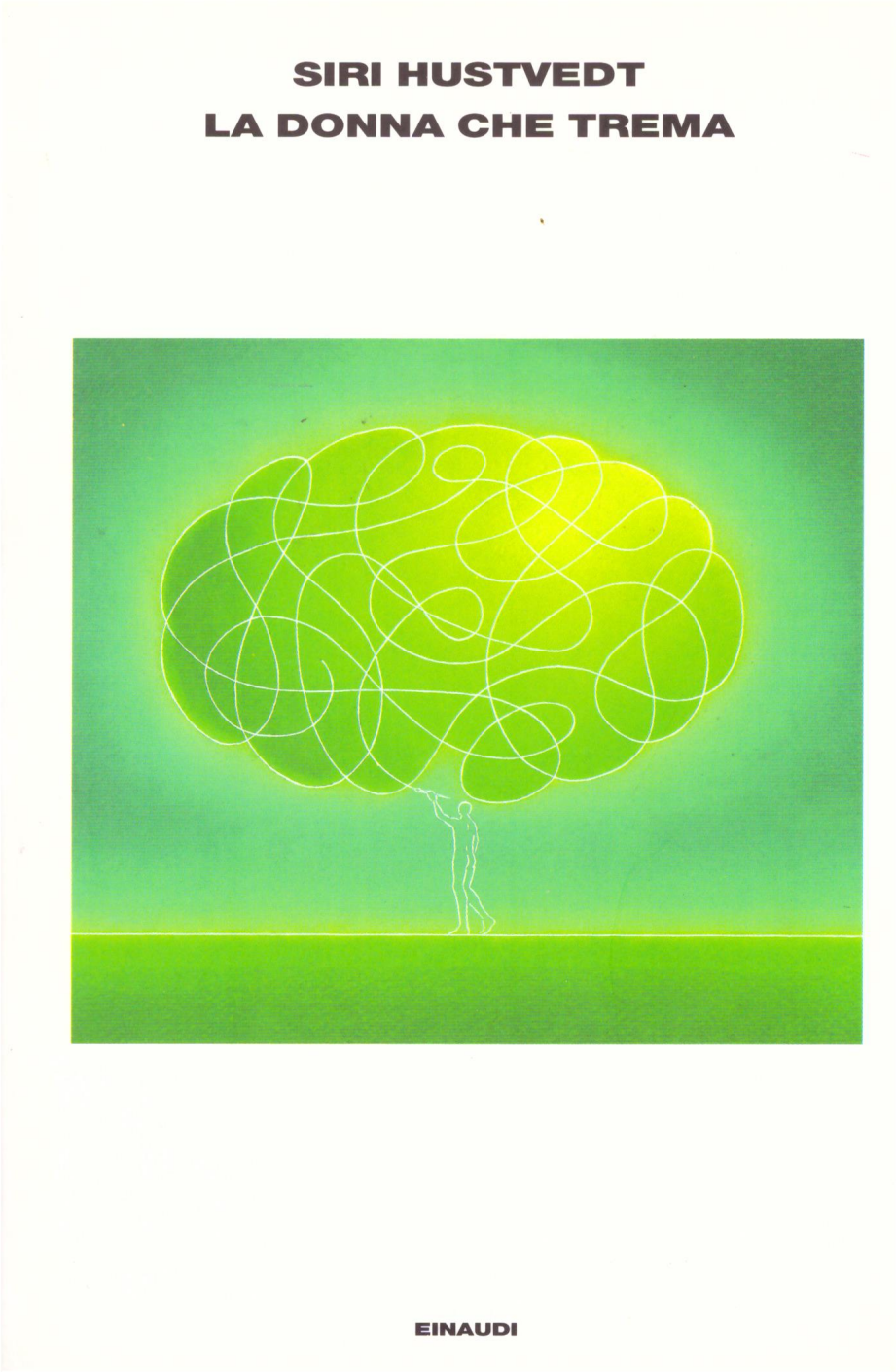

Titolo: La donna che trema Autore: Siri Hustvedt Editore: Einaudi, 2011 Note bibliografiche: brossura con alette, pp.210 18.5x12.5m. Pari al nuovo.

Valutazione: Nessuna valutazione
Prezzo
10,00 €

Fai una domanda su questo prodotto

Descrizione

Titolo: La donna che trema

Autore: Siri Hustvedt

Editore: Einaudi, 2011

Note bibliografiche: brossura con alette, pp.210 18.5x12.5m.

Pari al nuovo.