Titolo: I santi nella storia, Indici e patronati Autore: AA.VV. Editore: San Paolo, 2006

I Santi nella Storia

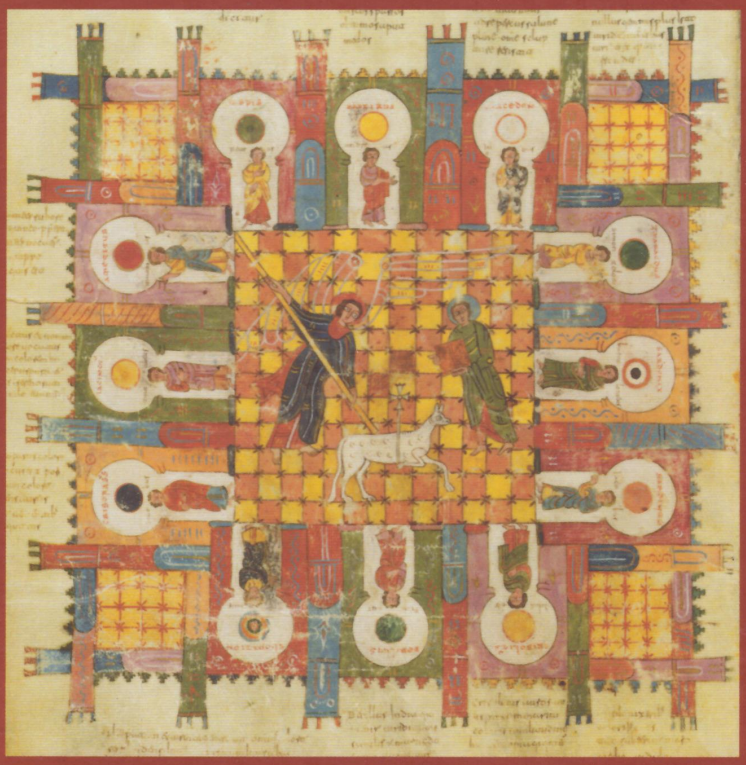

Tremila testimoni del Vangelo

INDICI E PATRONATI

SAN PAOLO

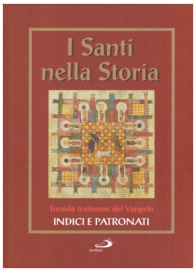

Titolo: I santi nella storia, Indici e patronati Autore: AA.VV. Editore: San Paolo, 2006 Note bibliografiche: copertina rigida, 28x20,5cm. Pari al nuovo.

Valutazione: Nessuna valutazione
Prezzo
10,00 €

Fai una domanda su questo prodotto

Descrizione

Titolo: I santi nella storia, Indici e patronati

Autore: AA.VV.

Editore: San Paolo, 2006

Note bibliografiche: copertina rigida, 28x20,5cm.

Pari al nuovo.